KUSTODIE

Otto-von-Guericke-Universität

Die Kustodie der Otto-von-Guericke Universität Magdeburg widmet sich seit 2018 dem wissenschaftlich, materiellen Erbe der Hochschule. Das 25-jährige Jubiläum bot Gelegenheit, materia Überlieferungen der zusammengeschlossenen Magdeburger Technischen Universität, der Pädagogischen Hochschule und der Medizinischen Akademie kulturhistorisch aufzuarbeiten; die Objekte u Sammlungen dienen dabei als Zeugen der Zeit und erfüllen identitätsstiftende Funktionen, die sich über die Universitätsgeschichte entwickelten. Universitätssammlungen stellen somit ei bedeutende Ressource für Forschung und Bildung dar, wobei die wissenschaftliche Beschäftigung mit Sammlungen interdisziplinäre Fragestellungen und Methoden erfordert, die Auskunft geben üb unterschiedliche Wissenspraktiken in Geschichte und Gegenwart. Das Ziel der Kustodie ist, durch die Bearbeitung der Sammlungen der OVGU, die drei Missionen der Universität, Lehre, Forschu und Öffentlichkeitsarbeit miteinander zu verschränken. Dazu gehört Umsetzung und Entwicklung innovativer Lehr-, Forschungs- und Kooperationsprojekte sowie die forschungsgeleite Weiterentwicklung von Third-Mission-Aktivitäten.

Sammlungen

Projekte

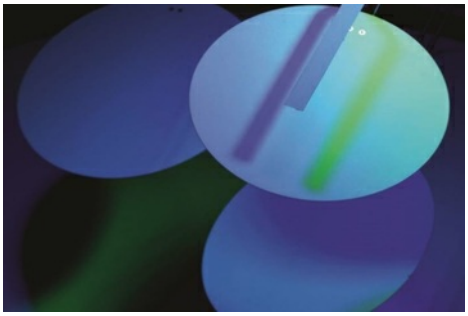

Third Mission

Lehre

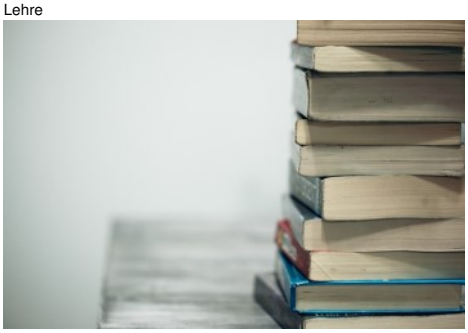

Forschung

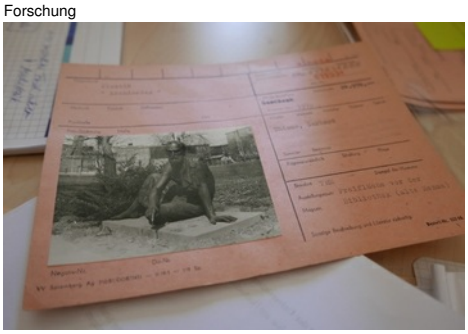

Team

Kontakt

Otto-von-Guericke Universität
Zschokkestr. 32
39104 Magdeburg

Prof. Dr. Susanne Peters
G40-272
Tel.: +49 391 67-56667
Fax +49 391 67-56668
susanne.peters@ovgu.de

PD Dr. phil. habil. Nora Pleßke

G40-270
Tel.: +49 391 67-54954
Fax: +49 391 67-56668
nora.plesske@ovgu.de

Newsletter Kustodie

› Über diesen Link gelangen Sie zur Mailing-Liste der Kustodie, durch die Sie über Aktuelles informiert werden

News

02.04.2024
Workshop 'Prozesse Ausstellen' am 18.04.24

07.03.2024
Temporäres Objektlabor im Sommersemester 2024

10.09.2023
Teilprojekt zu den Sammlungen des Maschinenbaus im Wintersemester 2023/24